

COMPONENTE 3 HI

Atención realizada para el desarrollo socioemocional y de autocuidado de niñas, niños y adolescentes en las comunidades de aprendizaje para la vida



Indicador

Se refiere al número de actividades realizadas para el desarrollo socioemocional de los niñas, niños y adolescentes.

Algunos de nuestras actividades que se reportan:

- Canalizaciones
- Intervenciones grupales e individuales

Diagnostico social escolar y entrega de resultados

Total Programado	704
Total Realizado	721

Áreas		Abril	Mayo	Junio
OPS ZM	Actividades	91	85	180
OPS ZF		50	29	57
AC		28	100	101
Total		169	214	338

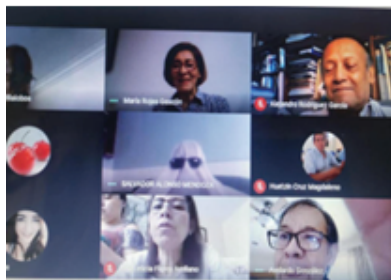

ACTIVIDAD 3.1

Acompañamiento a docentes para la prevención y atención de conductas de riesgo en niñas, niños y adolescentes



Indicador

Se refiere al número de acompañamientos realizados a los docentes.

Algunos de nuestro acompañamiento que se reportan:

- Participación en los consejos técnicos
- Asesorías con el tema socioemocional

Retroalimentación a docentes sobre resultados de casos derivados

Total Programado	450
Total Realizado	464

Áreas		Abril	Mayo	Junio
OPS ZM	Acompañamiento	83	58	42
OPS ZF		55	11	35
AC		89	36	55
Total		227	105	132

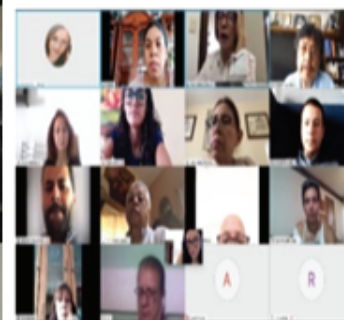
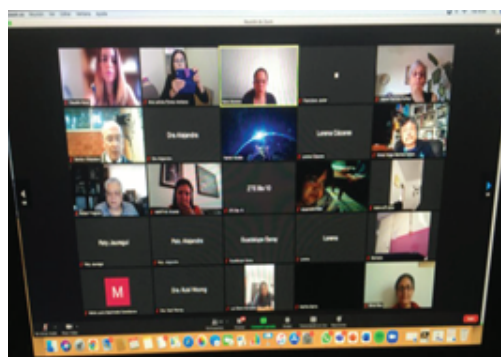

ACTIVIDAD 3.2

Docentes capacitados para su desarrollo socioemocional

Indicador

Se refiere al número de docentes capacitados en las comunidades de aprendizaje para la vida.

Capacitación a docentes para su desarrollo socioemocional

Total Programado	1751
Total Realizado	1764

Áreas		Abril	Mayo	Junio
OPS ZM	Docentes	200	278	160
OPS ZF		196	76	65
AC		182	178	161
DED		76	17	175
Total			654	549



Atentamente
Gabriela María del Rosario Hernández Arthur

Directora de Psicopedagogía

 Dirección
de Psicopedagogía
Secretaría de Educación

Recrea
Educando para la vida



Educación

